603194_P0198K4000 PULSA
EVO 34890lm Multi-W 4000K

8,4/10 | GARANTIE 5 ans | IRC 82 | IK 08 | IP 65 | CLASSE I | NORME CE | NORME RoHS | NORME

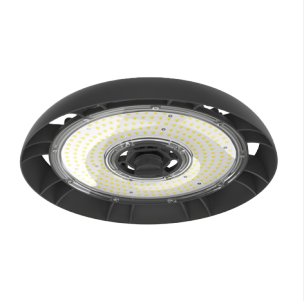

Armature industrielle équipée d'une platine LED SMD (EAN13 : 3168106031940)
Efficacité lumineuse du système complet 175lm/W
Maintien du flux L80F10 supérieur à 72000 heures (Ta25°C)
Epaisseur et qualité d'aluminium dimensionnés pour une gestion thermique optimale
Luminaire compatibles avec des détecteurs ZHAGA BOOK 18
Possibilité de choisir la puissance du produit : 150W (177lm/W) / 200W (175lm/W) / 240W (174lm/W)
Détection hyperfréquences avec la ref 603191 paramétrable avec la télécommande réf 921829
Détection infra-rouge avec la ref 603196 paramétrable avec la télécommande réf 921829

Caractéristiques Mécaniques

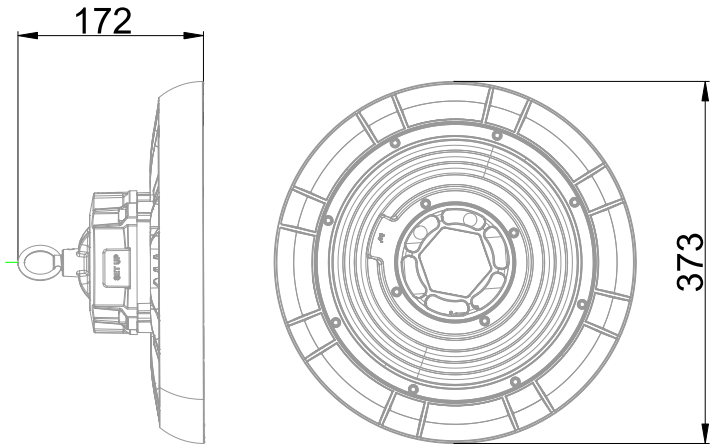

Couleur	Noir		
Corps	Aluminium		
Diffuseur	Polycarbonate		
Installation	Suspension		
Immersion	Non		
IP Suspension	65	T° de fil incandescent	650°C
Ajustabilité	Fixe	IK	08
Poids luminaire	3kg	Hauteur luminaire	172mm
Diamètre luminaire	373mm		
		Hauteur suspension min.	300mm
		Hauteur suspension max.	1000mm

Caractéristiques Electriques

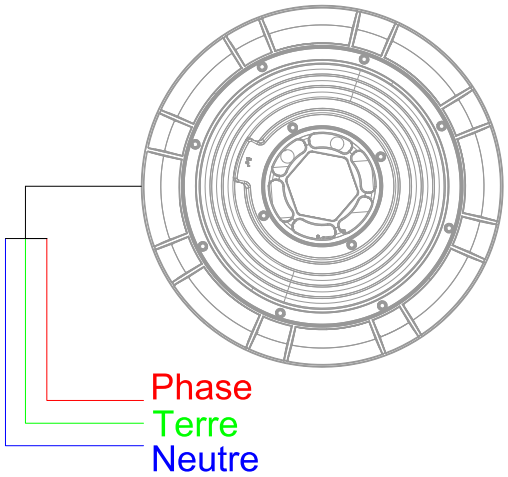

Plage de tension	220-240V/50-60Hz
Puissance luminaire	198.8W
Nombre de sources	1
Ta min/max	-30°C/40°C
Alimentation source	Driver courant constant
Signaux d'entrée	AC
Tension sortie driver	180-260V
Ampérage sortie driver	600mA
Facteur puissance/cosϕ	0,96
Empreinte carbone	17.89 gCO2/h

	10A	16A	25A
Nb luminaires courbe B	6	9	14
Nb luminaires courbe C	6	9	14

Protection court-circuit	Oui	Protection surchauffe	Oui
Protection surcharge	Oui	Protection surtension	Oui
Taux de distorsions harmoniques	<15		

603194_P0198K4000 PULSA
EVO 34890lm Multi-W 4000K

8,4/10 | GARANTIE 5 ans | IRC 82 | IK 08 | IP 65 | CLASSE I | NORME CE | NORME RoHS | NORME

Caractéristiques Photométriques

Température de couleur	4000K
Type de source	Module LED
Flux restitué à Ta 25°C	34890lm
Efficacité lumineuse produit complet	175.5lm/W
Rendement lumineux (LOR)	100%
Emission de lumière	Direct/Symétrique
Angle de faisceau	120°
Diffuseur	Translucide
IRC	82
Risque photobiologique	Groupe de risque 0
Nombre d'ellipses de MacAdam	<1 SDCM
Coordonnées 4000K	x : 0.3807; y : 0.3788
LM80	L80F10 > 72000h (Ta25°C)
Code de flux CIE n°3	98%
ULR	2%
SVM	0.007
PstLm	0.025

Ce luminaire ne convient pas à l'éclairage d'accentuation.

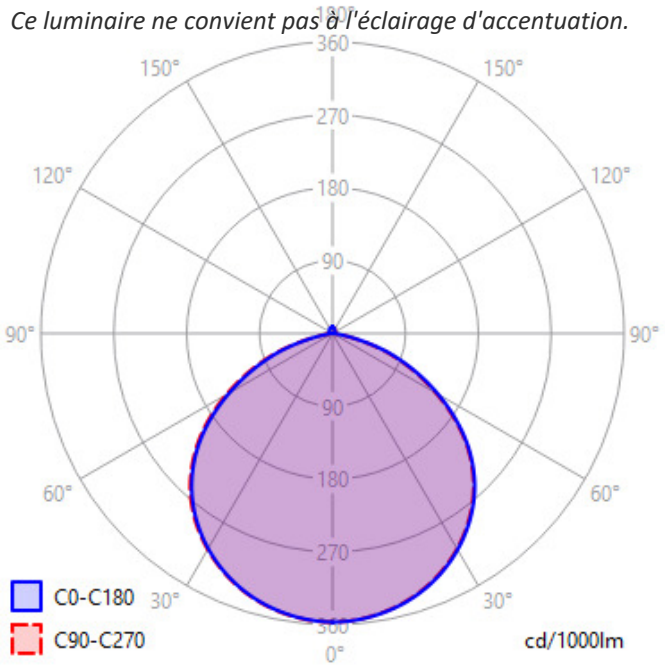

Ce produit contient une source lumineuse d'efficacité énergétique **C**

Caractéristiques Normatives

Certificat d'économie d'énergie	BAR-EQ-110 / BAT-EQ-127 / IND-BA-116 / RES-EC-104	PEP	Disponible sur demande

Les caractéristiques techniques sont évolutives et peuvent être modifiées sans préavis par RESISTEX. Informations sous réserve d'erreur.