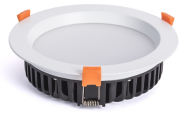

Luminaire RESISTEX DOLED 2091lm BL 4000K
Référence 962414
Luminaire encastré équipé d'un diffuseur favorisant un éclairage uniforme
Downlight équipé d’une platine LED SMD
Couleur : Blanc - RAL approchant 9003
IP 44, IK 07
Diam. 168mm x Haut. 42mm
Flux restitué 2091lm
Conso. système 16.2W
Efficacité lumineuse produit complet 129lm/W
LM80 L80F10 > 50000h (Ta25°C)
SVM 0.672
PstLM 0.042
Diffuseur Polycarbonate Direct/Symétrique Opalescent, Corps en Aluminium
IRC >80
Garantie 5 ans
Empreinte carbone 1.45gCO2/h
Indice de réparabilité 9,1